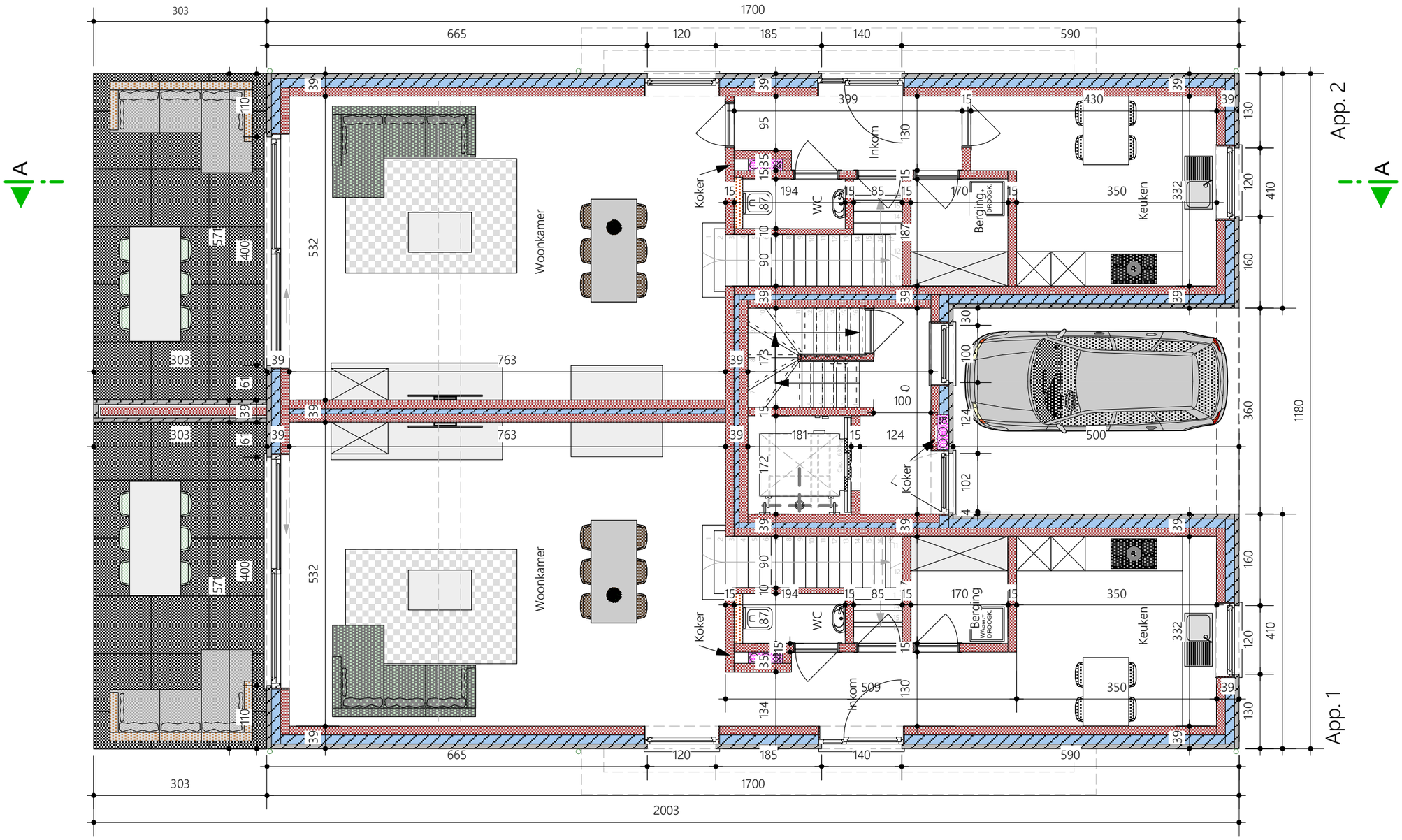

1:75

Gelijkvloers

	Opdrachtgever	Opdracht	Ligging	Architect	2021 - 05
GORISSEN BVBA Architectenbureau Architectuur -Stedenbouw - Stabiliteit - Technische uitrusting - Infrastructuurwerken	Naam: Dhr. Arduini Walter (65.10.27-313.21) Adres: Koning Albertlaan 107 Woonplaats: 3631 Maasmechelen GSM: 0477/530 322	Afbraak van bestaande woning Opsplitsing van perceel grond Nieuwbouw voor 3 woningen Lostaande garages	Provincie: Limburg Afdeling: 1 ste Gemeente: Maasmechelen Sectie: E Straat: Koning Albertlaan 111 Perceelnr: 199 c	Naam: Dhr. Georges Gorissen Adres: Trappenstraat 20, 3630 Maasmechelen T: 089/760709 M: 0475 84 55 78 E: info@architect-gorissen.be	BA 12/01/2021